Matr: 10b Den gamle købmandsgård Tolshøj 7

Ejendommens ejere:
1904-1912 Marie og Arnt Jensen
1912-1929 Jens Lillethorup
1929-1957 Anne og Niels Peter Rasmussen
1957-1983 Ingrid og Karl Rasmussen
1983-1996 Ketty og Niels Gravesen
1996-2002 Inge og Michael Dam
2002 Karsten Møller

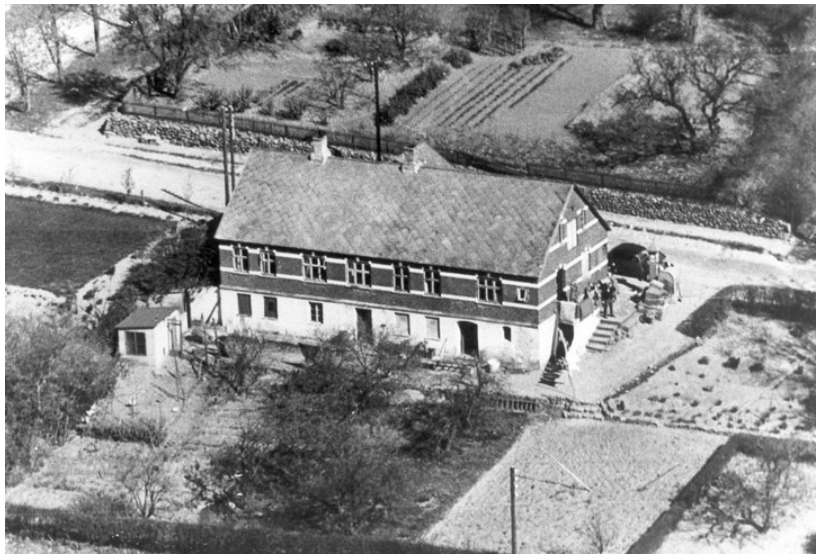

Anne og Niels Peter Rasmussen
Ejere fra 1929-1957

Udstykket fra Tolshøj 4. Byggeriet startede i 1904, men skødet blev først skrevet i 1906.
Der blev drevet systue med 3-4 damer samt butik med manufaktur og lingeri. Systuen og forretningen var meget berømt for fremstilling af præstekraver. Arnt var uddannet tømrer. Han solgte ejendommen i 1912 til købmand Jens Lillethorup, som solgte den i 1929 til købmand Niels Peter Rasmussen. Han drev den til sin død i 1957, hvorefter sønnen Karl overtog den og drev til den lukkede først i 70èrne.